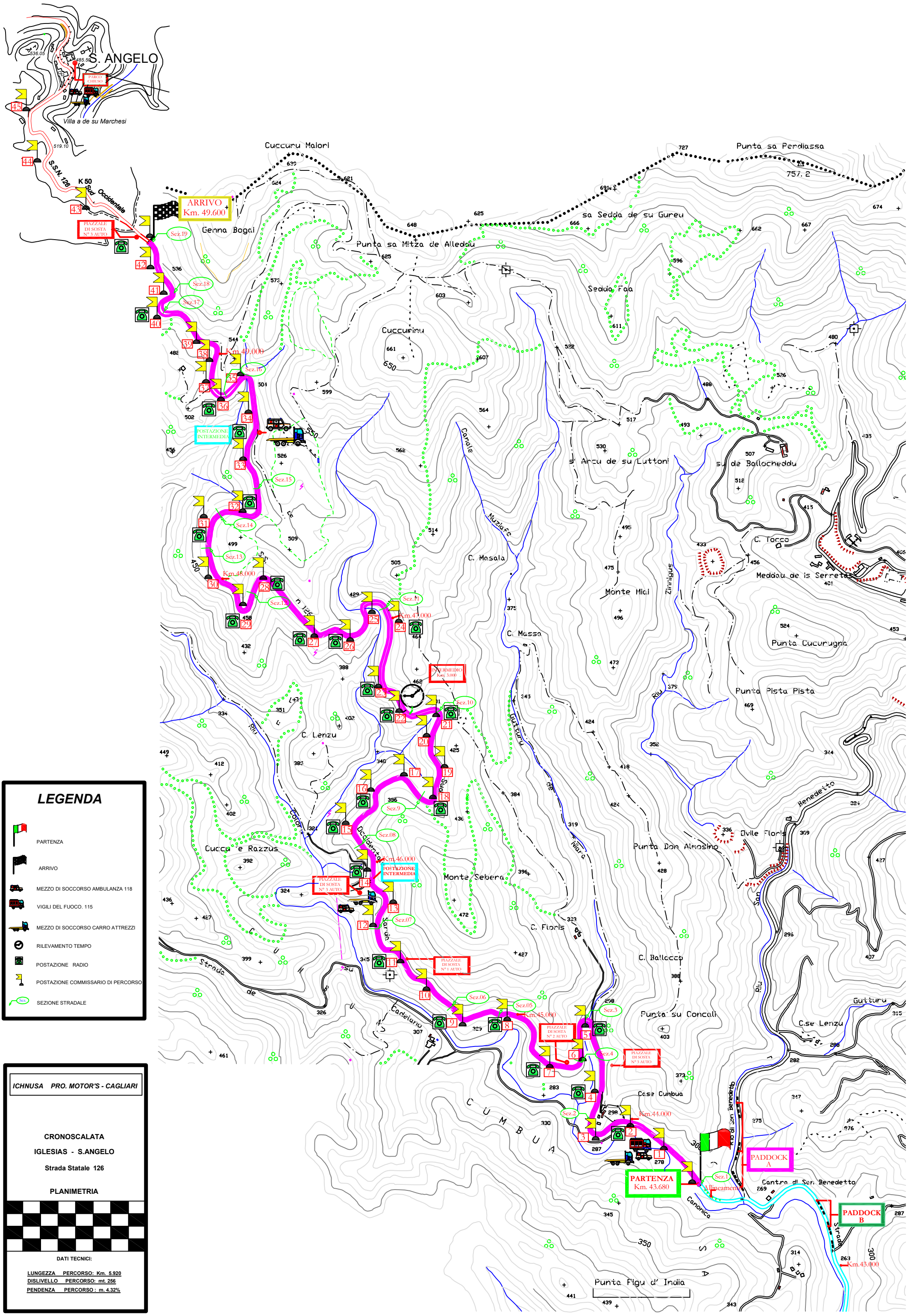
S. ANGELO
PARCO CHIUSO
Villa a de su Marchesi
S.S.N. 126
K 50
Sud Occidentale
ARRIVO
Km. 49.600
PIAZZALE DI SOSTA N° 3 AUTO
Genna Bogai
Cuccuru Malori
Punta sa Mitza de Alleddu
Punta sa Perdiassa
757. 2
sa Sedda de su Gureu
Seddo Foa
Cuccurinu
Km.49.000
POSTAZIONE INTERMEDIA
Km.48.000
Km.47.000
INTERMEDIO Km. 3.000
Km.46.000
Km.45.000
Km.44.000
Km.43.000
s' Arcu de su Luttoni
su de Bollocheddu
C. Tocco
Meddau de is Serretes
Monte Mlai
C. Masala
C. Massa
Punta Cucurugna
Punta Pista Pista
C. Lenzu
Cuccu e Razzus
Monte Sebera
Punta Don Almosino
Ovile Floris
C. Floris
C. Ballocco
Punta su Concali
Case Lenzu
Case Cumbua
C U M B U A
Punta Figu d' India
Strada de Cadelario
Cantra di San Benedetto
PADDOCK A
PADDOCK B
PARTENZA
Km. 43.680
Allineamento
Sez.1
Sez.2
Sez.3
Sez.4
Sez.05
Sez.06
Sez.07
Sez.08
Sez.9
Sez.10
Sez.11
Sez.12
Sez.13
Sez.14
Sez.15
Sez.16
Sez.17
Sez.18
Sez.19
PIAZZALE DI SOSTA N° 1 AUTO
PIAZZALE DI SOSTA N° 2 AUTO
PIAZZALE DI SOSTA N° 3 AUTO
LEGENDA
PARTENZA
ARRIVO
MEZZO DI SOCCORSO AMBULANZA 118
VIGILI DEL FUOCO. 115
MEZZO DI SOCCORSO CARRO ATTREZZI
RILEVAMENTO TEMPO
POSTAZIONE RADIO
POSTAZIONE COMMISSARIO DI PERCORSO
SEZIONE STRADALE
ICHNUSA PRO. MOTOR'S - CAGLIARI
CRONOSCALATA
IGLESIAS - S.ANGELO
Strada Statale 126
PLANIMETRIA
DATI TECNICI:
LUNGEZZA PERCORSO: Km. 5.920
DISLIVELLO PERCORSO: mt. 256
PENDENZA PERCORSO : m. 4.32%